

# OPUSCOLO ATTIVITÀ ESTIVE PER BAMBINI/E E RAGAZZI/E

**GIUGNO, LUGLIO E AGOSTO 2026**

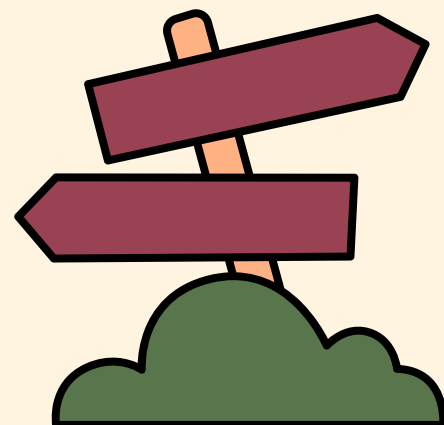

Sul territorio dei Comuni di Bastiglia, Bomporto, Castelfranco Emilia, Nonantola, Ravarino e San Cesario sul Panaro sono presenti centri estivi ed attività aggregative e socializzanti per ragazzi dai 3 ai 13 anni (fino ai 17 anni in caso di disabilità certificata ai sensi della Legge 104/1992 o con invalidità certificata ai sensi della Legge 102/2009), organizzate da gestori privati durante il periodo di sospensione delle attività educative e scolastiche.

I Centri Estivi si propongono come spazi educativi, di gioco, intrattenimento e aggregazione, che privilegiando le attività in outdoor favoriscono la conciliazione dei tempi di vita e lavoro delle famiglie. Sono proposti da gestori privati (associazioni sportive, terzo settore, cooperative ecc.) e rispondono a precisi requisiti fissati dalla Regione Emilia Romagna.

Accanto a questi trovano spazio proposte ricreative e socializzanti, che pur non configurandosi per durata e permanenza, come centri estivi, rispondono tuttavia ad esigenze di condivisione, animazione e offrono esperienze di crescita in gruppo.

Le attività estive sono collocate in diversi luoghi e spazi dei sei Comuni, l'organizzazione di ogni singolo centro e il programma delle attività sono a cura del rispettivo gestore.

Tutti i gestori si atterranno per l'organizzazione dei centri per estivi alla direttiva regionale in materia (DGR 469/2019) che disciplina i requisiti strutturali e funzionali minimi.

## **CENTRI ESTIVI ACCREDITATI**

L'Unione dei Comuni del Sorbara, con Deliberazione di Giunta Unione n. 42/2026 anche quest'anno ha aderito al Progetto Regionale Conciliazione vita-lavoro 2026 promosso dalla Regione Emilia Romagna e finanziato con le risorse del Fondo Sociale Europeo, denominato "Progetto per il contrasto alle povertà educative e la conciliazione vita-lavoro: sostegno alle famiglie per la frequenza centri estivi, anno 2026. PR FSE+ priorità 3 inclusione sociale - obiettivo specifico K", finanziato con le risorse del Fondo Sociale Europeo Plus (Deliberazione di Giunta Regionale n. 368 del 2026).

Si tratta di un contributo che ha come obiettivo quello di sostenere servizi di conciliazione vita-lavoro nel periodo di sospensione delle attività scolastiche/educative e, allo stesso tempo, ampliare e favorire la fruizione di opportunità di socializzazione, apprendimento e integrazione delle bambine e dei bambini, delle ragazze e dei ragazzi, contrastando le povertà educative.

## **DESTINATARI DEGLI INTERVENTI:**

Bambini e ragazzi di età compresa tra i 3 e i 13 anni appartenenti a famiglie con attestazione ISEE pari o inferiore a 26.000 euro.

Bambini e ragazzi con disabilità certificata ai sensi della Legge 104/1992 o con invalidità certificata ai sensi della Legge 102/2009, di età compresa tra i 3 e i 17 anni, indipendentemente dall'attestazione ISEE delle famiglie.

In possesso dei seguenti requisiti:

- residenza del minore che frequenta il centro estivo nel territorio unionale (Bastiglia, Bomporto, Castelfranco Emilia, Nonantola, Ravarino, e San Cesario sul Panaro),
- frequentare uno di centri estivi accreditati per l'estate 2026 sul territorio regionale.

Per informazioni sui requisiti e modalità di richiesta del contributo voucher consultare il sito della Regione Emilia Romagna al seguente link:

<https://formazionelavoro.regione.emilia-romagna.it/leggi-atti-bandi/bandi-regionali/bandi-per-annualita/2026/conciliazione-vita-lavoro-sostegno-alle-famiglie-per-frequenza-centri-estivi-anno-2026>

In queste pagine sono elencate le offerte del territorio sia in termini di centri estivi, sia in termini di offerte aggregative e socializzanti.

# BASTIGLIA

## **CENTRO ESTIVO SCUOLA PARITARIA DI BASTIGLIA**

GESTORE: Parroco Don Mariusz Zaras

SEDE ATTIVITA': Scuola Infanzia Paritaria S. Maria Assunta Via Gramsci 5

PERIODO: dal 1/07 al 31/07/2026

ORARI: dalle ore 7:30 – 16:00 con possibilità di prolungamento dalle 16:00 alle 17:30

ETA' BAMBINI: 3-6 anni

REFERENTE: Taurasi Nicoletta e Iannace Adele

CONTATTO MAIL: maternasantamariaassunta@gmail.com

TEL.: 059/904083

## **FLIK FLAK**

GESTORE: Flik Flak Asd

SEDE ATTIVITA': per la fascia di età 3-5 anni presso la Scuola Infanzia "Andersen", e per la fascia di età 6-13 anni presso Polivalente di Bastiglia dal 08/06/2026 al 03/07/2026 mentre nel periodo dal 06/07/2026 in avanti presso la Scuola Primaria G. Mazzini.

PERIODO: dal 08/06/2026 al 28/08/2026 (il centro resterà chiuso dal 10/08/2026 al 16/08/2026)

ORARI: previste tre formule: 7:30-18:00 (full time); 7:30-14:00 (part time con pranzo); 7:30-12:30 (part time senza pranzo).

ETA' BAMBINI: bambini in età compresa tra i 3 e i 13 anni

REFERENTE: Riccardo Giordano

CONTATTO MAIL: flikflak.bastiglia@gmail.com

TEL.: 340 3715848

## **LA BOTTEGA DEI TALENTI**

GESTORE: Associazione "La Vite"

SEDE ATTIVITA': Oratorio di Bastiglia, Viale Don Minzoni 4A

PERIODO: dal 8/06 al 31/07/2026 e dal 31/08 al 11/09/2026

ORARI: dalle 7:30 alle 17:30

ETA' BAMBINI: dai 5 ai 14 anni

REFERENTE: Pedagogista Francesca Daddario

CONTATTO MAIL: centriestivilavite@gmail.com

TEL.: 348 7505739

NOTE: al giovedì giornata in piscina presso la Darsena di Bomporto

# BOMPORTO

## BARACCATLETIC CAMP 2026

GESTORE: ASD Baracca Beach

SEDE ATTIVITA': Campo Sportivo F.lli Sentimenti , P.zza dello Sport Bomporto

PERIODO: dal 06/07/2026 al 31/07/2026

ORARI: dalle ore 7:30 alle 17:00

ETA' BAMBINI: nati dal 2021 a nati nel 2013

REFERENTE: Tommaso Tomasini

CONTATTO MAIL: [atleticrivercamp@gmail.com](mailto:atleticrivercamp@gmail.com)

TEL.: 333 8369483

## SUMMER CAMP BOMPORTO (GIOCOSPORT INFANZIA)

GESTORE: World Child Sport s.s.d. a r.l.

SEDE ATTIVITA': Scuola dell'infanzia Arcobaleno, Via Verdi n.6, Bomporto

PERIODO: dal 29/06 al 7/08/2026

ORARI: dalle ore 7:30 alle 16:30 con possibilità di posticipo dalle 16:30 alle 18:00

ETA' BAMBINI: per bambini/e dai 3 ai 5 anni (nati/e dal 2022 al 2020)

REFERENTE: Alice Rebecchi

CONTATTO MAIL: [bomporto@hotmail.it](mailto:bomporto@hotmail.it)

TEL.: 324 5484649

## SUMMER CAMP BOMPORTO (MULTISPORT PRIMARIA)

GESTORE: World Child Sport s.s.d. a r.l.

SEDE ATTIVITA': Piscina Darsena di Bomporto, Piazza dello Sport n. 14

PERIODO: Dal 08/06 al 7/08/2026

ORARI: dalle ore 8:00 alle 17:00 con possibilità di anticipo dalle 7:30 alle 8:00 (presso la Palestra della Scuola Sec. I grado) e posticipo dalle 17:00 alle 18:00

ETA' BAMBINI: per bambini/e dai 6 ai 13 anni (nati/e dal 2019 al 2013)

REFERENTE: Lisa Borgato

CONTATTO MAIL: [bomporto@hotmail.it](mailto:bomporto@hotmail.it)

TEL.: 391 4002918

# SUMMER CAMP POLISPORTIVA SOLARESE

GESTORE: World Child Sport s.s.d. a r.l.

SEDE ATTIVITA': Per fascia di età bimbi primaria: presso Polisportiva Solarese, Via primo maggio 2 (Solara) e per fascia di età bimbi Infanzia: presso Scuola Primaria Sorelle Luppi di Solara

PERIODO : (Bimbi età infanzia) dal 29/06 al 31/07/2026 - (Bimbi età primaria) dall' 8/06 al 7/08 e dal 24/08 al 11/09/2026

ORARI: dalle ore 8:00 alle 17:00 con possibilità di anticipo dalle 7:30 alle 8:00 e posticipo dalle 17:00 alle 18:00

ETA' BAMBINI: per bambini/e e ragazzi/e dai 3 ai 13 anni (nati/e dal 2022 al 2013)

REFERENTE: Carmen Russo

CONTATTO MAIL: [solaracamp@outlook.it](mailto:solaracamp@outlook.it)

TEL.: 353 4265654

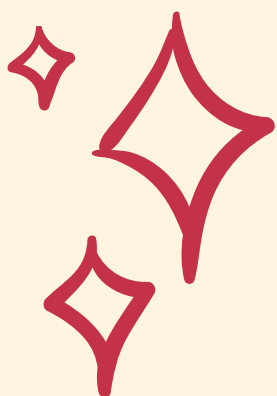

# CASTELFRANCO EMILIA

## **ESTATE IN ALLEGRIA - TRA COLORI AMICI E DIVERTIMENTO -**

GESTORE: Minime dell'Addolorata

SEDE ATTIVITA': Scuola Infanzia Minime dell'Addolorata, Via Dal Bagno 44, Castelfranco Emilia

PERIODO: dall'1/07 al 21/07/2026 (dal lunedì al venerdì)

ORARI: dalle 8:00 alle 16:30 - anticipo dalle ore 7:30, posticipo dalle 16:30 alle 17:30

ETA' BIMBI: dai 3 ai 6 anni

REFERENTE: Sr. Sheela

CONTATTO MAIL: minime.castelfranco@libero.it

TEL.: 059 926249

## **FOOTBALL CAMP PIU' SPORT - CASTELFRANCO E.**

GESTORE: Più sport ginnastica per tutti

SEDE ATTIVITA': Stadio Ferrarini, Via Risorgimento a Castelfranco Emilia

PERIODO: dal 29/06 al 31/07/2026

ORARI: dalle 7:30 alle 18:00

ETA' BAMBINI: dai 6 ai 15 anni

REFERENTE: Roberto Rubbianesi

CONTATTO MAIL: infopiusport@gmail.com

TEL.: 339 1470808

## **KOMODOLANDIA**

GESTORE: Equipe Sportiva srl

SEDE ATTIVITA': Piscina Komodo, Via Busacchi 21, Castelfranco Emilia

PERIODO : dal 08/06 al 28/08/2026

ORARI: dalle 7:30 alle 17:30

ETA' BIMBI: dai 6 ai 12 anni

REFERENTE: Gianni Giuseppe

CONTATTO MAIL: castelfranco@komodopleasurecenter.it

TEL.: 059 951130

## **SUMMER CAMP CASTELFRANCO EMILIA - PRIMARIA**

GESTORE: World Child Sport s.s.d. a r.l.

SEDE ATTIVITA': Scuola Primaria G. Marconi Via Marconi, Castelfranco Emilia

PERIODO: dall'8/06 al 7/08/2026 e dal 24/08 all' 11/09

ORARI: dalle 7:30 alle 17:00 con possibilità di posticipo dalle 17:00 alle 18:00

ETA' BIMBI: per bambini/e e ragazzi/e dai 6 ai 13 anni (nati/e dal 2019 al 2013)

REFERENTE: Fernando Javier Pruto

CONTATTO MAIL: castelfrancowc@hotmail.it

TEL.: 392 2141908

## **SUMMER CAMP CASTELFRANCO EMILIA - INFANZIA**

GESTORE: World Child Sport s.s.d. a r.l.

SEDE ATTIVITA': Scuola Infanzia Picasso, Via Picasso 29, Castelfranco Emilia

PERIODO: dal 01/07 al 7/08/2026

ORARI: dalle ore 7:30 alle 16:30 con possibilità posticipo dalle 16:30 alle 18:00

ETA' BIMBI: per bambini/e dai 3 ai 5 anni (nati/e dal 2022 al 2020)

REFERENTE: Elena Buriani

CONTATTO MAIL: castelfrancowc@hotmail.it

TEL.: 389 1090870

## **SPORT IN GIOCO**

GESTORE: Polisportiva Castelfranco Asd Aps

SEDE ATTIVITA': Via Andrea Costa 29 - Castelfranco Emilia

PERIODO: dal 8/06 al 11/09/26

ORARI: dalle ore 07:30 alle 18:00

ETA' BAMBINI: bimbi/e Scuola Primaria

REFERENTE: Modafferi Valentina

CONTATTO MAIL: polisportiva1959@gmail.com

TEL.: 059 925379

## **SPORT IN GIOCO - KIDS**

GESTORE: Polisportiva Castelfranco Asd Aps  
SEDE ATTIVITA': Via Andrea Costa 29 - Castelfranco Emilia  
PERIODO: dal 29/06 al 11/09/26  
ORARI: dalle ore 07:30 alle 18:00  
ETA' BAMBINI: nati dal 2020 al 2021  
REFERENTE: Modafferi Valentina  
CONTATTO MAIL: polisportiva1959@gmail.com  
TEL.: 059 925379

## **SPORT IN PISTA**

GESTORE: Polisportiva Castelfranco Asd Aps  
SEDE ATTIVITA': Pista Ferrarini Mennea, Via Risorgimento - Castelfranco E.  
PERIODO: dal 8/06 al 31/7/26  
ORARI: dalle ore 8:00 alle 13:00  
ETA' BIMBI: Scuole sec. I° e Scuole secondarie II° (classi prime e seconde)  
REFERENTE: Serra Alexander  
CONTATTO MAIL: polisportiva1959@gmail.com  
TEL.: 059 925379

## **TENNIS CAMP**

GESTORE: Polisportiva Castelfranco Asd Aps  
SEDE ATTIVITA': Campi da Tennis, Via A. Costa 39 - Castelfranco Emilia  
PERIODO: dal 8/06 al 11/09/2026  
ORARI: dalle ore 7:45 alle 12:15  
ETA' BIMBI: nati dal 2009 al 2018  
REFERENTE: Vincenzi Roberto  
CONTATTO MAIL: polisportiva1959@gmail.com  
TEL.: 059 925379

## **NAVIGARE CONTRO VENTO (MANZOLINO)**

GESTORE: Scuola dell'Infanzia Paritaria F. Savioli

SEDE ATTIVITA': Scuola Paritaria Via G. D'Annunzio, 48, a Manzolino

PERIODO: dal 1/07 al 31/07/2026

ORARI: dalle ore 7:30 alle 17:30

ETA' BIMBI: dai 3 ai 6 anni

REFERENTE: Pamela Sambri

CONTATTO MAIL: infanzia@scuolasavioli.it

TEL.: 331 7529476

## **CAMPO SOLARE "GISA CROTTI" (PIUMAZZO)**

GESTORE: Parrocchia San Giacomo di Piumazzo

SEDE ATTIVITA': presso la Scuola dell'Infanzia "Gisa Crotti", via Carducci n°1, a Piumazzo

PERIODO: dall'1 Luglio al 20 Luglio 2026

ORARI: dal lunedì al venerdì dalle ore 8:00 alle ore 16:30

ETA' BIMBI: dai 3 ai 6 anni

REFERENTE: Beatrice Ballestri

CONTATTO MAIL: gisacrotti@gmail.com

TEL.: 059 931205

## **PIUMA SUMMER CAMP (PIUMAZZO)**

GESTORE: ArciSpazio Piumazzo

SEDE ATTIVITA': Via Muzza Corona 159/A, Piumazzo

PERIODO: dal 08/06/2026 al 11/09/2026

ORARI: dalle ore 7:30 alle 17:30 (con possibilità di posticipo fino le 18:00)

ETA' BIMBI: dai 6 ai 13 anni

REFERENTE: Benedetta Mignani

CONTATTO MAIL: piumasummercamp@gmail.com

TEL.: 347 6457348

NOTE: centro estivo multisportivo, con giornata in piscina, gite e laboratori

## **PIU' SPORT (PIUMAZZO)**

GESTORE: Più sport ginnastica per tutti

SEDE ATTIVITA': Parrocchia di Piumazzo, Piazza della Repubblica 1, Piumazzo

PERIODO: dal 8/06 al 11/09/2026

ORARI: dalle ore 7:30 alle ore 18:00

ETA' BIMBI: dai 3 ai 13 anni

REFERENTE: Roberto Rubbianesi

CONTATTO MAIL: [infopiusport@gmail.com](mailto:infopiusport@gmail.com)

TEL.: 339 1470808

## **USP CENTRO ESTIVO 2026 (PIUMAZZO)**

GESTORE: Unione Scuole Pallacanestro s.s.d. a r.l., in collaborazione con World Child Sport s.s.d. a r.l.

SEDE ATTIVITA': presso Scuole Tassoni di Piumazzo (entrambi i Gruppi di età)

PERIODO: dall'8/06 al 11/09/2026

ORARI: dalle ore 8.00 alle ore 17.00 con possibilità di anticipo alle 7.30 o posticipo alle 18.00

ETA' BAMBINI: Gruppo infanzia: 3-5/6 anni;

e Gruppo primaria/secondaria: 6-13 anni.

REFERENTE: Mutolo Davide

CONTATTO MAIL: [centriestivi@uspallacanestro.it](mailto:centriestivi@uspallacanestro.it)

TEL.: 059 8677566



# PROPOSTE ESTIVE NON ACCREDITATE AL PROGETTO CONCILIAZIONE VITA-LAVORO

---

## ESTATE RAGAZZI, CASTELFRANCO EMILIA

GESTORE: Parrocchia di Santa Maria Assunta

SEDE ATTIVITA': Centro Sportivo "le Cupole", Via Palestro 80, Castelfranco

PERIODO: dal 15 – 19 giugno e dal 22-26 giugno con festa finale il 27/06/2026

ORARI: entrata dalle 8:00 alle 9:00 e uscita dalle 17:00 alle 17:30

ETA' BIMBI: bimbi dalla seconda elementare (conclusa) alla terza media.

REFERENTE: Lorenzo Mazzuolo

CONTATTO MAIL: [estateragazzi.cfe@gmail.com](mailto:estateragazzi.cfe@gmail.com)

TEL.: 379 2576256 (preferibile la mail)

NOTE: al venerdì sono previste le gite senza attività in sede

## ESTATE RAGAZZI MANCAVA (A CAVAZZONA E MANZOLINO)

GESTORE: Parrocchia San Bartolomeo e Santa Clelia

SEDE ATTIVITA': Prima settimana a Cavazzona e seconda settimana a Manzolino (nelle rispettive Parrocchie)

PERIODO: dal 15-19 giugno e dal 22-26 giugno con festa finale il 26/06/2026

ORARI: dalle 9:00 alle 12:00 e dalle 14:30 alle 17:30

ETA' BIMBI: dai 7 ai 13 anni (dalla seconda Primaria conclusa)

REFERENTE: Rita Bovo

CONTATTO MAIL: [mancava.er@gmail.com](mailto:mancava.er@gmail.com)

TEL. : 339 2977368

## ESTATE RAGAZZI (PANZANO)

GESTORE: Parrocchia Santi Filippo e Giacomo, a Panzano

SEDE ATTIVITA': Via Nino Bixio n.38 a Panzano

PERIODO: dal 8-12 giugno e 15-19 giugno con festa finale il 19/06/2026

ORARI: entrata dalle 8:00 alle 9:00, uscita dalle 16:00 alle 17:00

ETA' BIMBI: dalla prima Primaria alla seconda Media

REFERENTE: Letizia

CONTATTO MAIL: [parrocchielarete@gmail.com](mailto:parrocchielarete@gmail.com)

TEL. : 380 3880744

# NONANTOLA

## **CENTRO ESTIVO ASD RANCH**

GESTORE: Asd Ranch le 2Z

SEDE ATTIVITA': Via Valentina 83, a Nonantola

PERIODO: dal 9/06 al 1/08/2026

ORARI: dalle 7:30 alle 18:00

ETA' BIMBI: 4-14 anni

REFERENTI: Zoboli Maura

CONTATTO MAIL: info@ranch2z.it

TEL.: 339/5787645

## **CENTRO ESTIVO LA PIEVE 2026**

GESTORE: Parrocchia di Nonantola

SEDE ATTIVITA': Via Pieve 39, Nonantola

PERIODO: dal 15/06 al 17/07/2026

ORARI: dalle 7:30 alle 17:00

ETA' BIMBI: dai 7 ai 14 anni

REFERENTI: Don Luca Piacentini

CONTATTO MAIL: centroestivolapieve2020@gmail.com

TEL.: 331 2263564

## **CENTRO ESTIVO SCUOLA INFANZIA "SAN GIUSEPPE"**

GESTORE : Fondazione Scuola Infanzia San Giuseppe

SEDE ATTIVITA': Via Pieve 33, Nonantola

PERIODO: dal 29/06 al 24/07/2026

ORARI: dalle 7:30 alle 16:00

ETA' BIMBI: bimbi dai 3 ai 6 anni

REFERENTE: Rosanna Resta

CONTATTO MAIL: sangiuseppe1921@tiscali.it

TEL.: 059 549061

# CENTRO ESTIVO SPORTIVO POL. NONANTOLA

GESTORE: Polisportiva Nonantola

SEDE ATTIVITÀ: via Risorgimento n.50, Nonantola

PERIODO: dal 08/06 al 31/07 e dal 24/8 all'11/09/2026

ORARI: dalle ore 7:30 alle 18:30

ETÀ BIMBI: Centro estivo sportivo: per i nati dal 2012 al 2019, Baby centro estivo: per i nati dal 2020 al 2022

REFERENTE: Marco Meschiari

CONTATTO MAIL: [centroestivopolnonantola@gmail.com](mailto:centroestivopolnonantola@gmail.com)

TEL.: 347 9565881

NOTE: sconti per fratelli e per chi partecipa a più di 4 settimane.

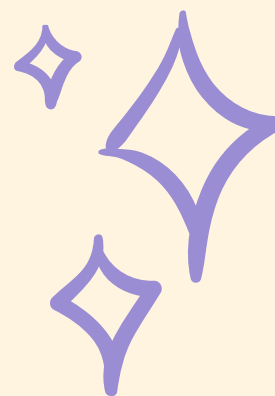

# RAVARINO

## SUMMER CAMP AGRITURISMO BIANCOSPINO

GESTORE: World Child Sport s.s.d. a r.l.

SEDE ATTIVITA': Azienda Agricola "Il Biancospino", Via Carducci 435,  
Ravarino e Scuola Primaria M. Buonarroto Via Gramsci 55 di Ravarino

PERIODO: Per fascia di età bimbi infanzia: dal 29 giugno al 31 luglio 2026 -

Per fascia di età bimbi primaria: dal 22/06 al 7/08 e dal 24/08 al 4/09/2026

ORARI: dalle ore 7:30 alle 16:30 con possibilità di posticipo dalle 16:30 alle  
18:00

ETA' BIMBI: per bambini/e e ragazzi/e dai 3 ai 13 anni (nati/e dal 2022 al  
2013)

REFERENTE: Sara Saporito e Lisa Borgato

CONTATTO MAIL: [campbiancospino@hotmail.com](mailto:campbiancospino@hotmail.com)

TEL.: 353 4818748 e 391 4002918



# **SAN CESARIO SUL PANARO**

## **ESTATE IN MUSICA**

GESTORE: Accademia di Pan APS

SEDE ATTIVITÀ: Corso Libertà 32 - San Cesario sul Panaro

PERIODO: dal 08/06 al 26/06/2026

ORARIO: tre formule possibili: Full time 7:30 -16:30, Part-time (pasto incluso) 7:30 - 13:30, Part-time (pasto escluso) 7:30 - 12:30

ETÀ BIMBI: 6-11 anni

REFERENTE: Flavio Stagni

CONTATTO MAIL: [accademiadipan@yahoo.it](mailto:accademiadipan@yahoo.it)

TEL.: 349 8759508

NOTE: pasto a cura di CIR food

## **SUMMER CAMP AGRITURISMO BELLA RAMA**

GESTORE: World Child Sport s.s.d. a r.l.

SEDE ATTIVITA': Agriturismo Bella Rama, via S. Gaetano n. 2726, a San Cesario Sul Panaro

PERIODO: dal 8 giugno al 31 luglio 2026

ORARI: dalle ore 7:30 alle 17:00 con possibilità di posticipo dalle 17:00 alle 18:00

ETA' BIMBI: per bambini/e e ragazzi/e dai 6 ai 13 anni (nati/e dal 2019 al 2013)

REFERENTE: Ilaria Cappa

CONTATTO MAIL: [centroestivobellarama@outlook.it](mailto:centroestivobellarama@outlook.it)

TEL: 353 4543259

## **SANCY SUMMER CAMP BABY**

GESTORE: Volley San Cesario SSDRL

SEDE ATTIVITÀ: Scuola Infanzia Sighicelli, San Cesario sul Panaro

PERIODO: Dal 01/07 al 31/07/26

ORARIO: Dalle ore 7:30 alle 17:30

ETÀ BIMBI: 3-5 anni

REFERENTE: Bernardi Marzia

CONTATTO MAIL: [info@volleysancesario.it](mailto:info@volleysancesario.it)

TEL.: 338 8410341

NOTE: sconto fratelli (10%), sconto plurisettimanale (5%), tariffe 2025 bloccate per iscrizioni entro il 31/05/26

## **SANCY SUMMER CAMP JUNIOR**

GESTORE: Volley San Cesario SSDRL

SEDE ATTIVITÀ: Scuola IC Pacinotti, Piazza Aldo Moro 35, San Cesario sul Panaro

PERIODO: Dal 08/06 al 31/07/26

ORARIO: Dalle ore 7:30 alle 17:30

ETÀ BIMBI: 5-11 anni

REFERENTE: Bernardi Marzia

CONTATTO MAIL: [info@volleysancesario.it](mailto:info@volleysancesario.it)

TEL.: 376 1874277

NOTE: sconto fratelli (10%), sconto plurisettimanale (5%), tariffe 2025 bloccate per iscrizioni entro il 31/05/26

